Stabsstelle 4.0 - Kultur / Tourismus / Wirtschaftsförderung

MUSIK- UND BERGSTADT
SONDERSHAUSEN

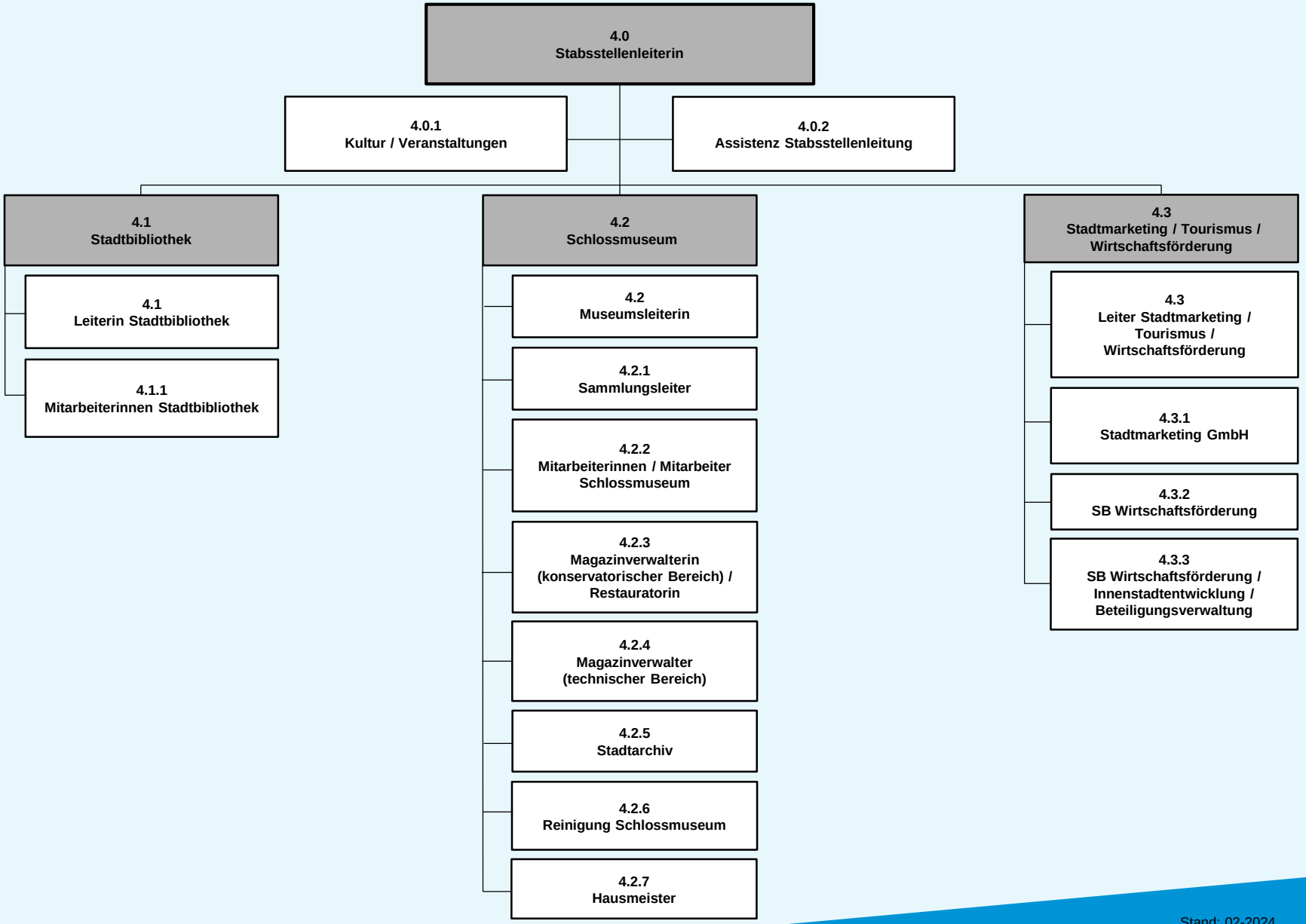

Stand: 02-2024